

Stiftelsen Blakstad Sykehus Boligselskap

Etablert februar 1967.

Boligområdet kalles "Møllehaugen" og består av 4 - rekkehusgrupper med vertikaldelte boliger i to etasjer. For alle leiligheter er det medhørende boder i kjeller. Her kan det difrensiere noe i forhold til hvor mye som er utgravd og kan benyttes. Plantegningen viser generelt bodområde.

Innredninger vist på tegningen kan variere fra hva som virkelig er innstallert i leilighet. Det er innholdet i den enkleste leilighet ved gjennomgang ved innflytting som gjelder.

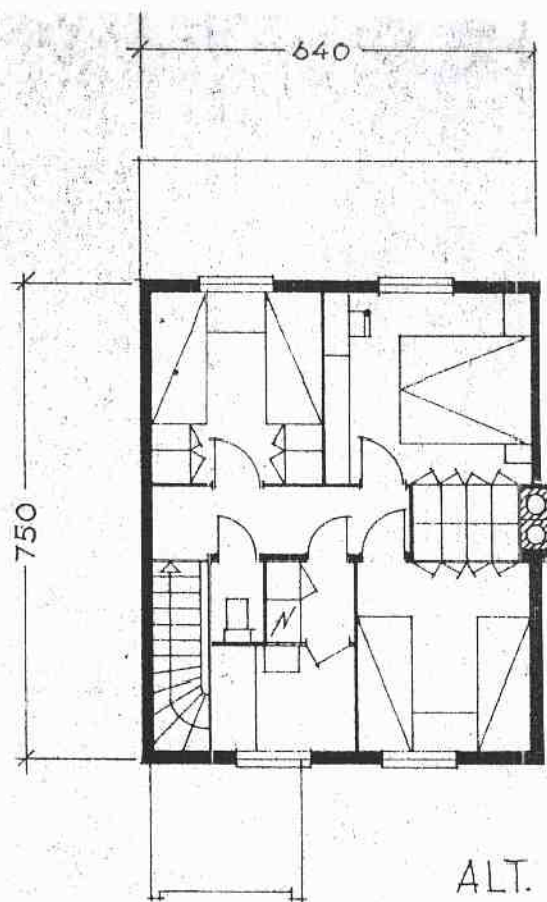

PLAN AV 2. ETASJE.

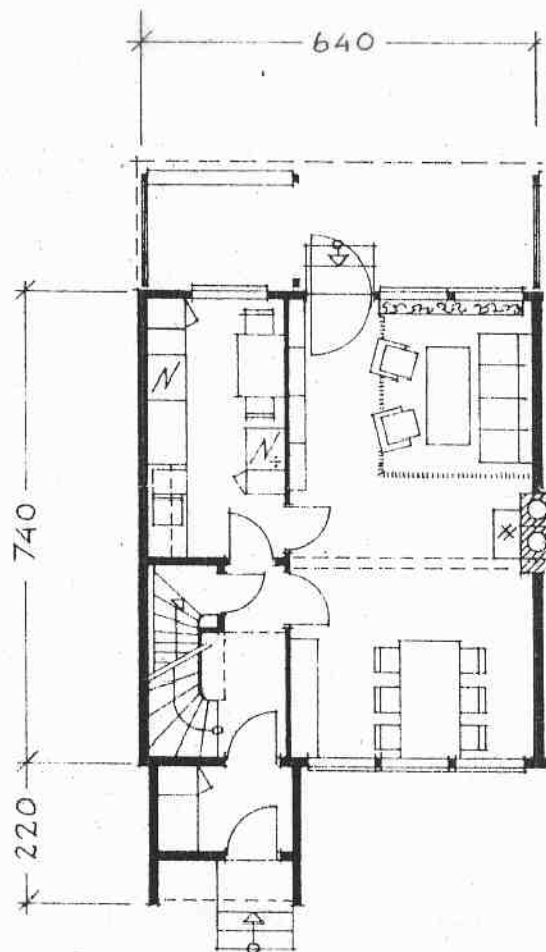

PLAN AV 1. ETASJE.

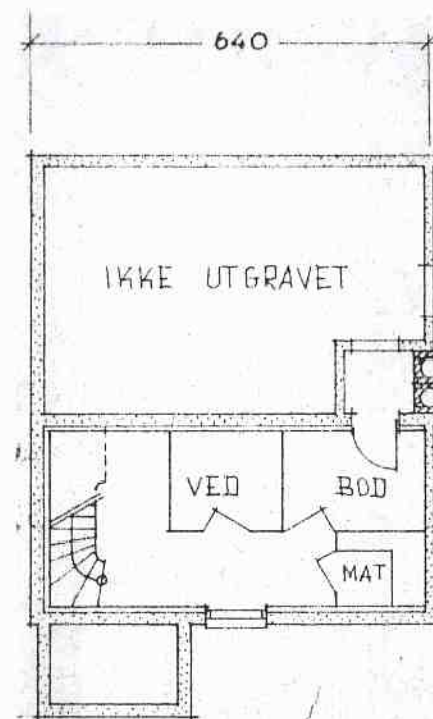

KJELLERPLAN.